伊丹市昆虫館 × 日本チョウ類保全協会　共同企画

生物多様性シンポジウム

「絶滅しそうな昆虫を守るために」

（ぜつめつ　こんちゅう　まも）

2020年 12月19日（土）10:30～16:00
（10：00 開場、昼休憩あり）

会　場：スワンホール 3 階 多目的ホール
兵庫県伊丹市昆陽池２丁目１（ http://www.swanhall.com ）

入場無料 / 要 参加申込

参加申込　伊丹市昆虫館（☎：072-785-3582）に電話申込

電話で「代表者氏名」「人数」「市町村」「電話番号」をお伝えください。

受付期間：12月2日～14日　定員：70名（先着順・予定）

会場地図

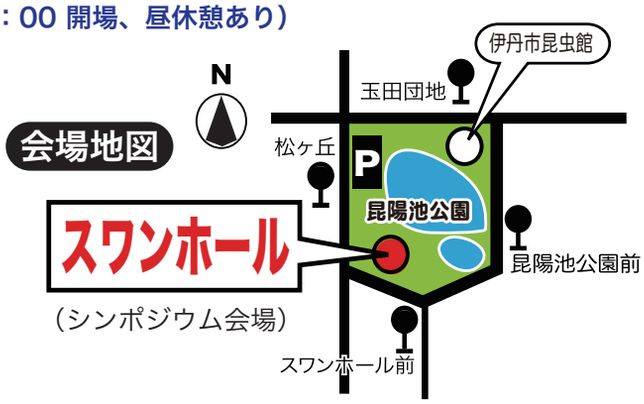

※伊丹市昆虫館は会場ではありません。

プログラム

第１部「昆虫館における絶滅危惧昆虫の生息域外保全活動」（10：40～12：00）

1)　フサヒゲルリカミキリ、オガサワラハンミョウ、フチトリゲンゴロウについて
田中 良尚（伊丹市昆虫館　学芸員）

2)　ウスイロヒョウモンモドキ、ツシマウラボシシジミについて
清水 聡司（箕面公園昆虫館 副館長）

第２部「アリと共棲するチョウの保全を考える」（13：00～13：45）

上田 昇平 (大阪府立大学 大学院 生命環境科学研究科 准教授)

第３部「チョウの個体数の近年の推移」（14：00～15：50）

1）　日本における絶滅危惧種の現状　中村 康弘（日本チョウ類保全協会 事務局長）

2）　普通種もいなくなる？ - モニタリングサイト 1000 里地調査の結果から -
石井 実（大阪府立大学 名誉教授）

お問い合わせ　伊丹市昆虫館　☎：072-785-3582
https://www.itakon.com　〒664-0015 兵庫県伊丹市昆陽池 3-1

主　催：伊丹市昆虫館（公益財団法人いたみ文化・スポーツ財団）・特定非営利活動法人 日本チョウ類保全協会

イラスト：近藤伸一（日本チョウ類保全協会）

生物多様性シンポジウム「絶滅しそうな昆虫を守るために」 2020.12.19

「絶滅しそうな昆虫を守ること」は、私たちの命と暮らしを支えている「生物多様性」を守るということです。そのためには、私たちはどうしたら良いのでしょうか？皆さまといっしょに考えてみようと思います。

主　催：伊丹市昆虫館（公益財団法人いたみ文化・スポーツ財団）・特定非営利活動法人 日本チョウ類保全協会

シンポジウムに登場する「絶滅しそうな昆虫たち」

絶滅危惧ⅠA類(CR)
コウチュウ目オサムシ科
オガサワラハンミョウ
Cylindera bonina

小笠原諸島にある無人島、兄島のごく限られた地域にのみ、生存している。

絶滅危惧ⅠA類(CR)
チョウ目シジミチョウ科
ツシマウラボシシジミ
Pithecops fulgens tsushimanus

長崎県対馬にのみ生息する絶滅危惧種。生息域外保全と現地の環境回復に期待が寄せられている。

絶滅危惧ⅠA類(CR)
コウチュウ目カミキリムシ科
フサヒゲルリカミキリ
Agapanthia japonica

ユウスゲの生える高原の草地に生息する美麗カミキリ。草地の減少により個体数が激減した。

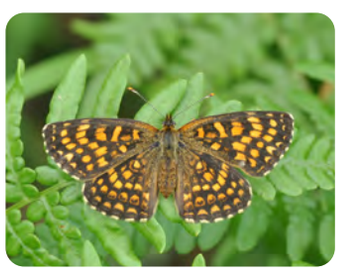

絶滅危惧ⅠA類(CR)
チョウ目タテハチョウ科
ウスイロヒョウモンモドキ
Melitaea protomedia

西日本の特産種。主にニホンジカの影響により、兵庫県ハチ高原と岡山県恩原高原以外では、ほとんど見られなくなった。

絶滅危惧ⅠA類(CR)
コウチュウ目ゲンゴロウ科
フチトリゲンゴロウ
Cybister limbatus

南西諸島に分布する大型のゲンゴロウ。池や沼の消失など、生息環境の悪化に伴い絶滅寸前。

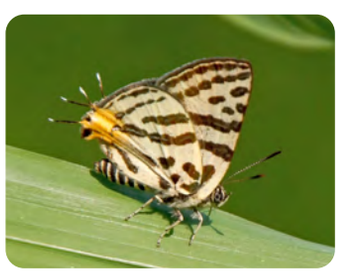

準絶滅危惧(NT)
チョウ目シジミチョウ科
キマダラルリツバメ
Spindasis takanonis

アリと共棲するチョウ。大阪府能勢町では保全活動により個体数回復の兆しがみられる。

絶滅危惧ⅠA類(CR)
コウチュウ目クワガタムシ科
ヨナグニマルバネクワガタ
Neolucanus insulicola donan

日本最西端、与那国島の老齢林に生息する。森林伐採や過剰な採集圧により個体数が激減。

絶滅危惧ⅠA類(CR)
チョウ目シジミチョウ科
オガサワラシジミ
Celastrina ogasawaraensis

小笠原諸島のみに生息。外来種であるトカゲの一種グリーンアノールにより絶滅寸前。

絶滅危惧Ⅱ類(VU)
チョウ目アゲハチョウ科
ギフチョウ
Luehdorfia japonica

春先に出現する日本特産種。食草のカンアオイ類がニホンジカの食害を受け、西日本各地で個体数が減少している。

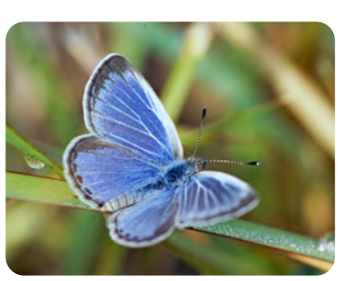

絶滅危惧ⅠB類(EN)
チョウ目シジミチョウ科
シルビアシジミ
Zizina emelina

近畿地方では多くの生息地が消滅。伊丹空港周辺では例外的に安定した発生が繰り返されている。

＜関連企画＞　伊丹市昆虫館 企画展「絶滅しそうな昆虫たち」

会　期：2020 年 12 月 17 日（木）～2021 年 3 月 15 日（月）　　会　場：第 2 展示室